

Ukesrapport

Uke 8 2022

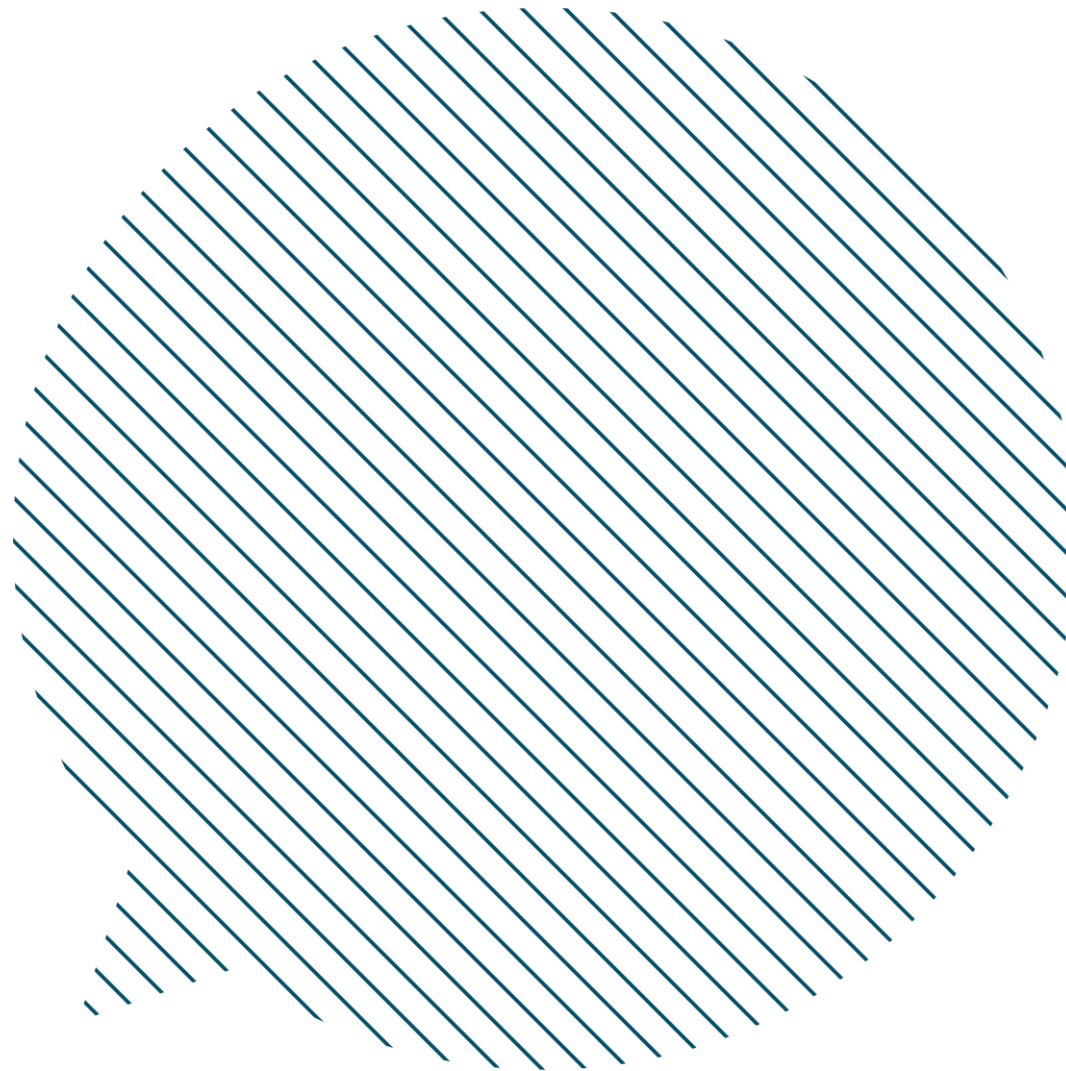

Positive selvtester i kommunene

Fra oppstart i januar 2022 og frem til 21. februar er 580 601 positive selvtester registrert, men de fleste begynte å rapporteringen fra 1. februar.

21. februar rapporterte 333 kommuner 26221 positive selvtester. Kurven er stigende – noe som fyller ut bildet på smittestatus fra andre kilder

Høyest antall nye registrerte selvtester sees i aldersgruppen 6-12 år

Det er 1 032 flere nye registrerte positive hurtigtester i denne aldergruppen enn forrige uke

Nye registrerte positive selvtester
Totalt = 394 218

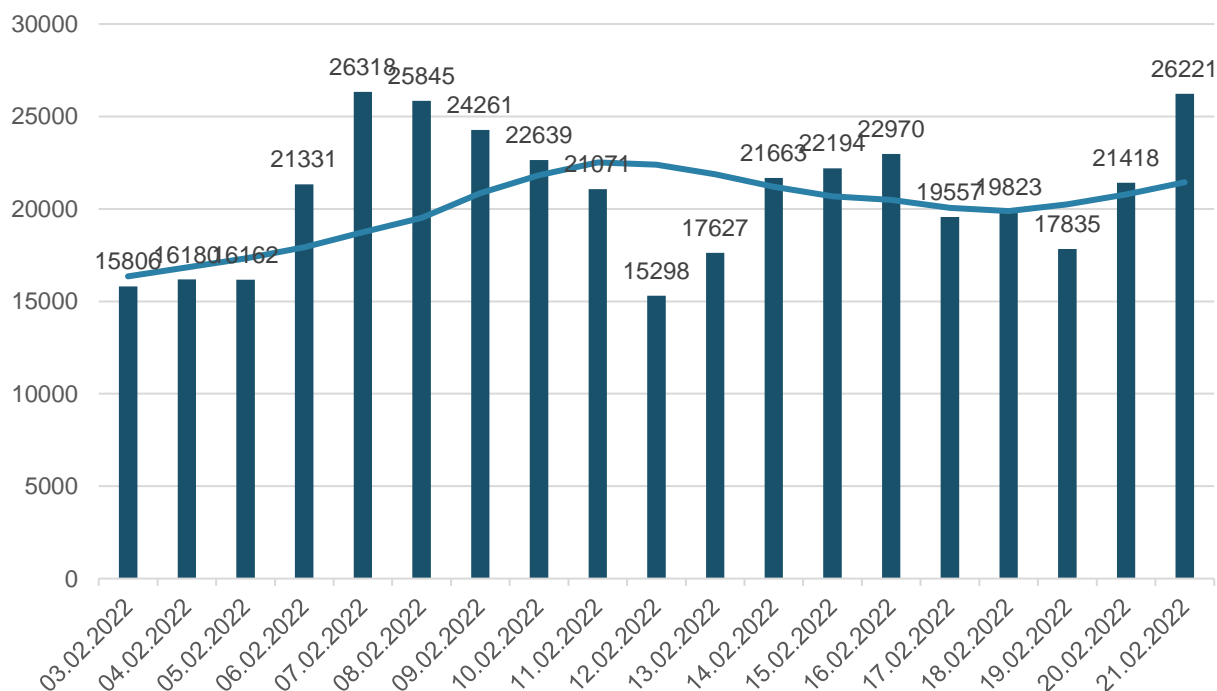

Kilde: Tall fra KS FIKS, ReMin, C19, og Oslo og Trondheim Kommune

Nye registrerte positive selvtester per 100', uke 7*

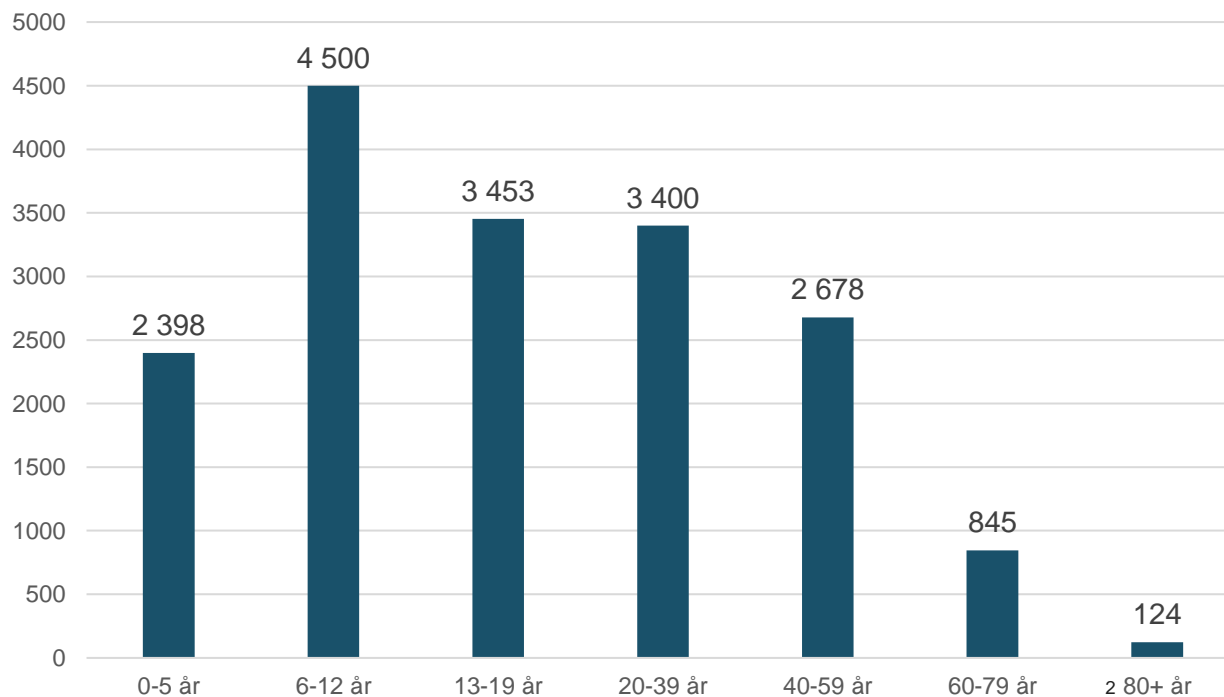

*Fra torsdag, 10. februar til torsdag, 17. februar

Nye sykemeldinger - uke 7

Øvre figur

- Antallet nye sykemeldinger er på samme nivå i uke 7 som i uke 6 (fra 56 039 til 55 738)
- Det er en økning på 57 % sammenliknet med samme uke i 2019

Nedre figur

- Drøyt halvparten (52 %) av alle nye sykemeldinger meldt til NAV var Covid-19 relatert i uke 7
- Stabilt antall nye covid-19 relaterte sykemeldinger fra uke 6 til uke 7 (28 918 til 28 851). Indikerer at dette sykefraværet fortsatt er høyt og vil holde seg høyt en tid framover

Andelen nye sykemeldinger i helse- og sosialtjenester var 27 % av alle sektorer i uke 7 2022 (15 056 av 55 738) - samme andel som i uke 5 2019 (9 609 av 35 501)

Kilden for dataene er Navs elektroniske mottakssystem for sykemeldinger

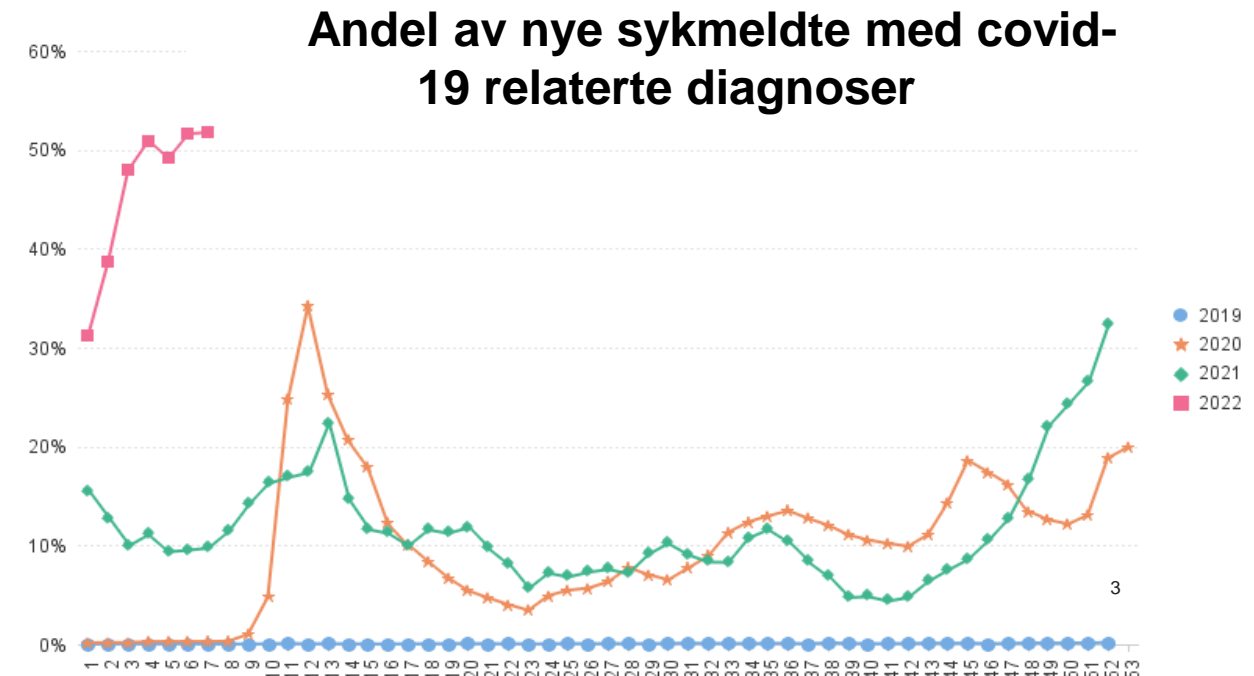
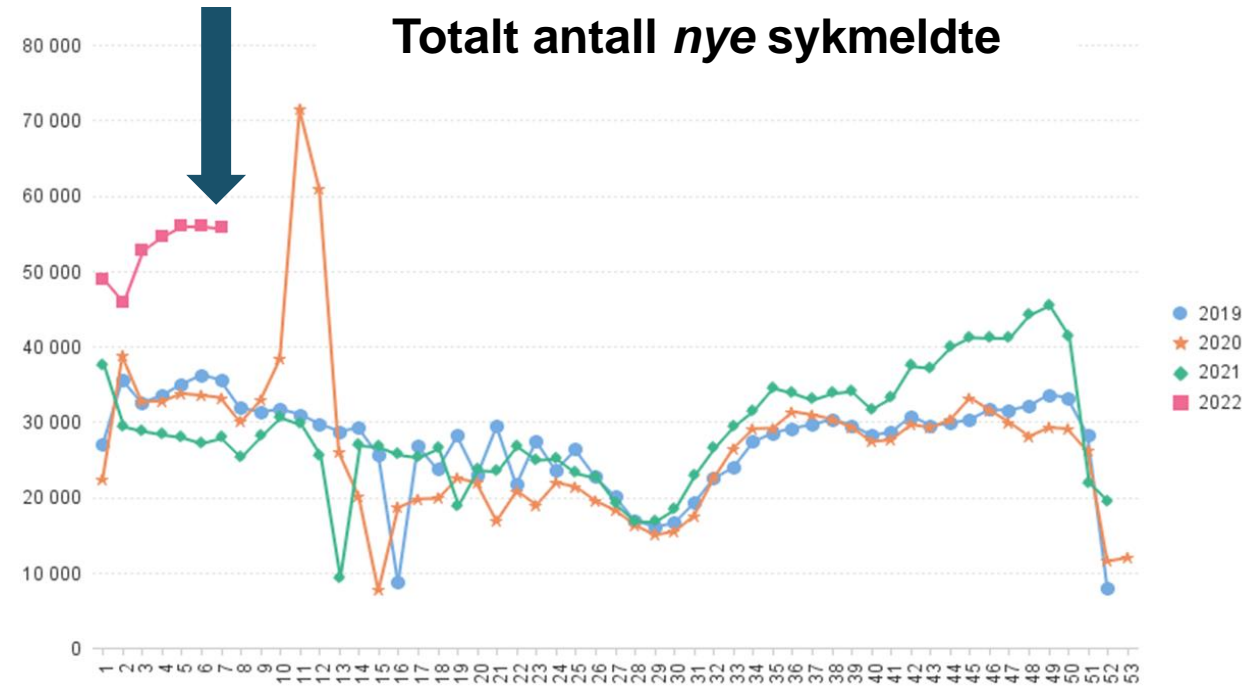

Status i kommunene (Kommunenes rapportering til Hdir via statsforvalter (SF))

Belastningene i kommunene er stigende

- Antall rapporterte personer i kommunale institusjoner med covid-19 øker og er nå **922 mot 644** i forrige uke.
- Tilgang til personell er endret til god i 50 % og utfordrende i 50 % av rapporterende kommuner.
- Sykefraværet rapporteres som høyt i barnehager, skoler og helse- og omsorgstjenester, og det er lite reservepersonell tilgjengelig, spesielt lite av fastleger og sykepleiere.
- Fraværet gir også utfordringer innenfor transport og kollektivtrafikk, rapporterer Statsforvalter Nordland.

Tilgang til personell og kritisk kompetanse

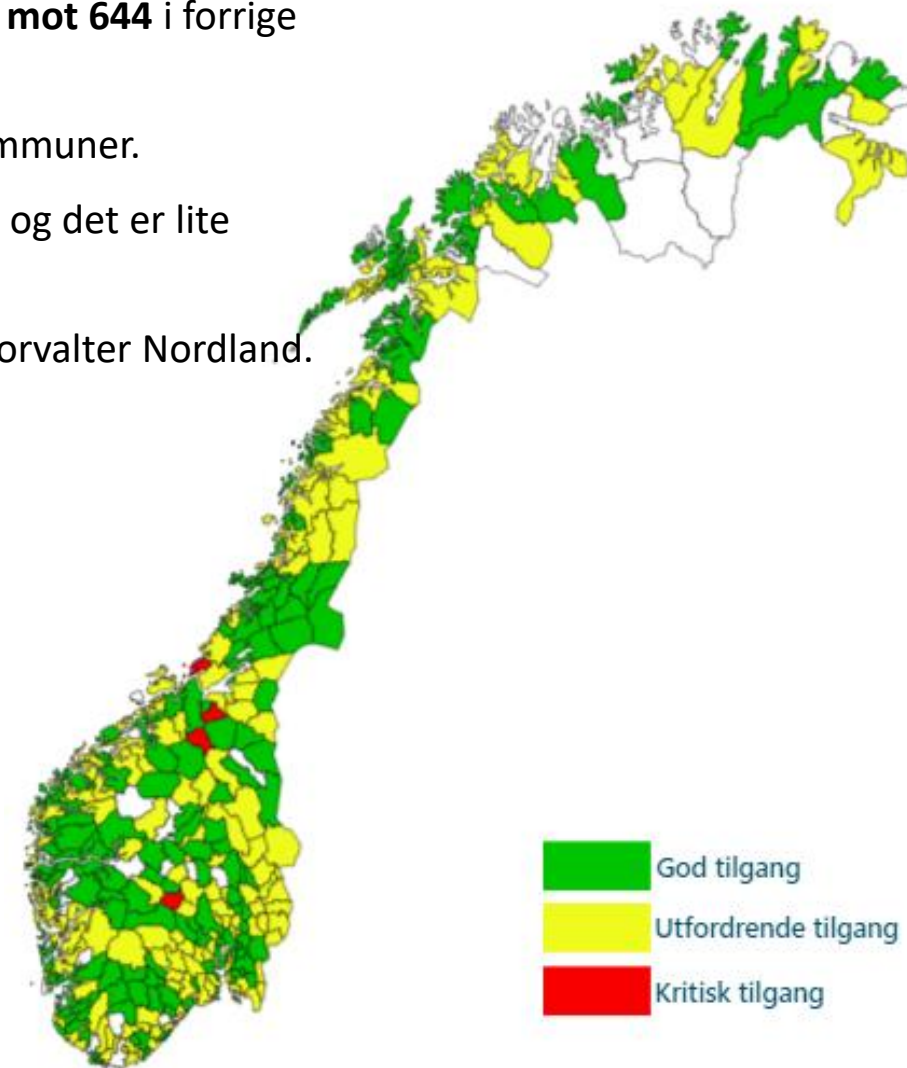
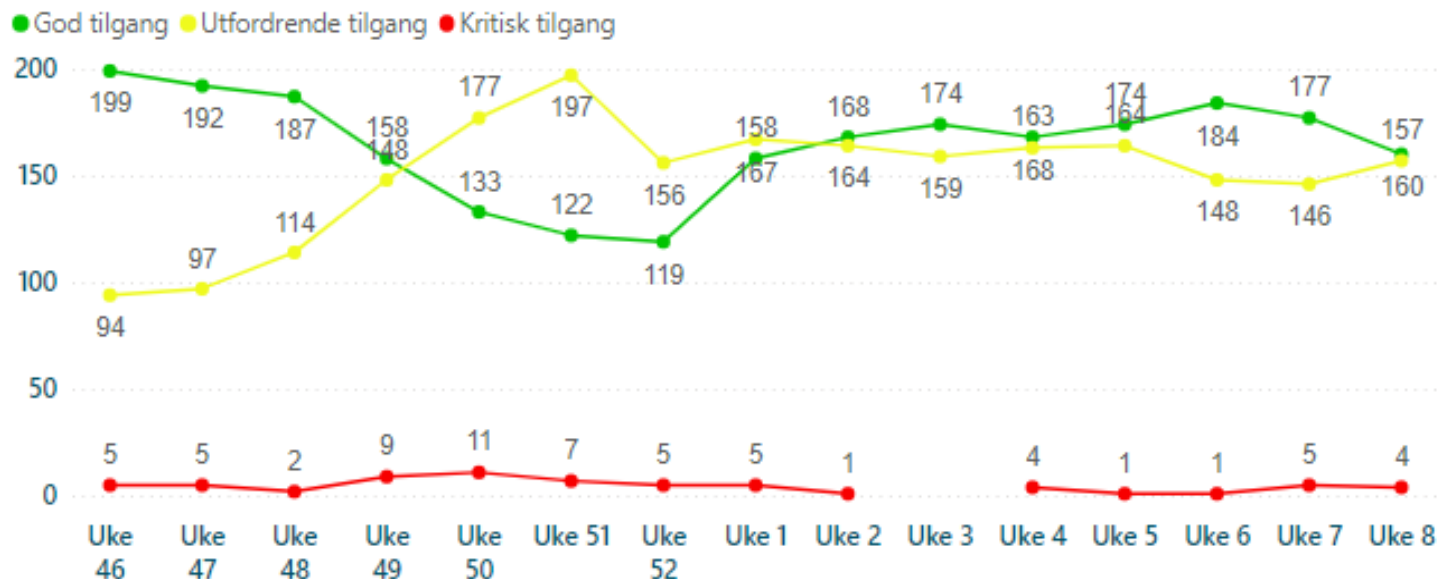

Kapasitet i tjenestene

Kommuner med utfordret kapasitet i fastlegeordningen øker. De med utfordret kapasitet i institusjoner og hjemmetjeneste er flere og kurven stiger noe brattere

Helsetjenester til barn og unge fremdeles minst utfordret

- Fastleger: Utfordrende 112 – 38 %
- Hjemmetjenester/institusjoner: Utfordrende 154 – 48 %
- Helsestasjon: Utfordrende 71 – 22 %
- Skolehelsetjeneste: Utfordrende 65 – 20 %

Tjenestekapasiteten i helsestasjon:

Uke	God	Utfordrende	Kritisk	Antall svar
Uke 8	247	71	1	319
Uke 7	260	61		321
Uke 6	260	72		332
Uke 5	268	72		340

Tjenestekapasitet i skolehelsetjenesten:

Uke	God	Utfordrende	Kritisk	Antall svar
Uke 8	252	65	2	319
Uke 7	257	67	1	325
Uke 6	257	74	1	332
Uke 5	262	77	1	340

Fastlegekapasitet

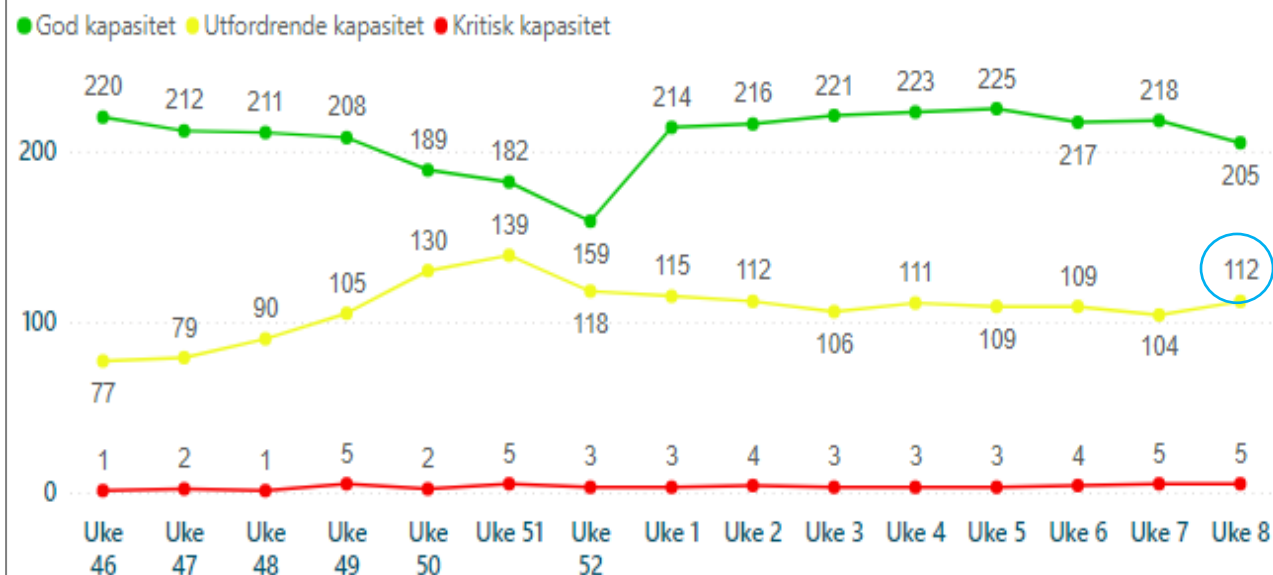

Kapasitet i institusjoner og hjemmetjenester

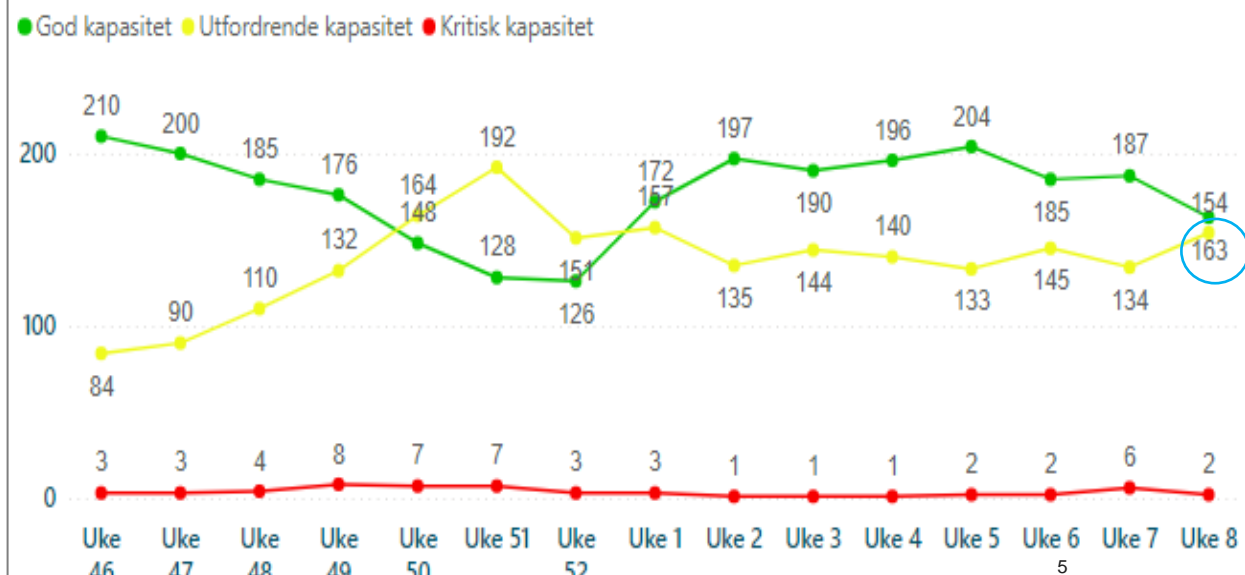

Status i kommunene

- **Kapasitet for mottak av utskrivningsklare pasienter noe synkende**

Kapasitet til å motta utskrivningsklare pasienter

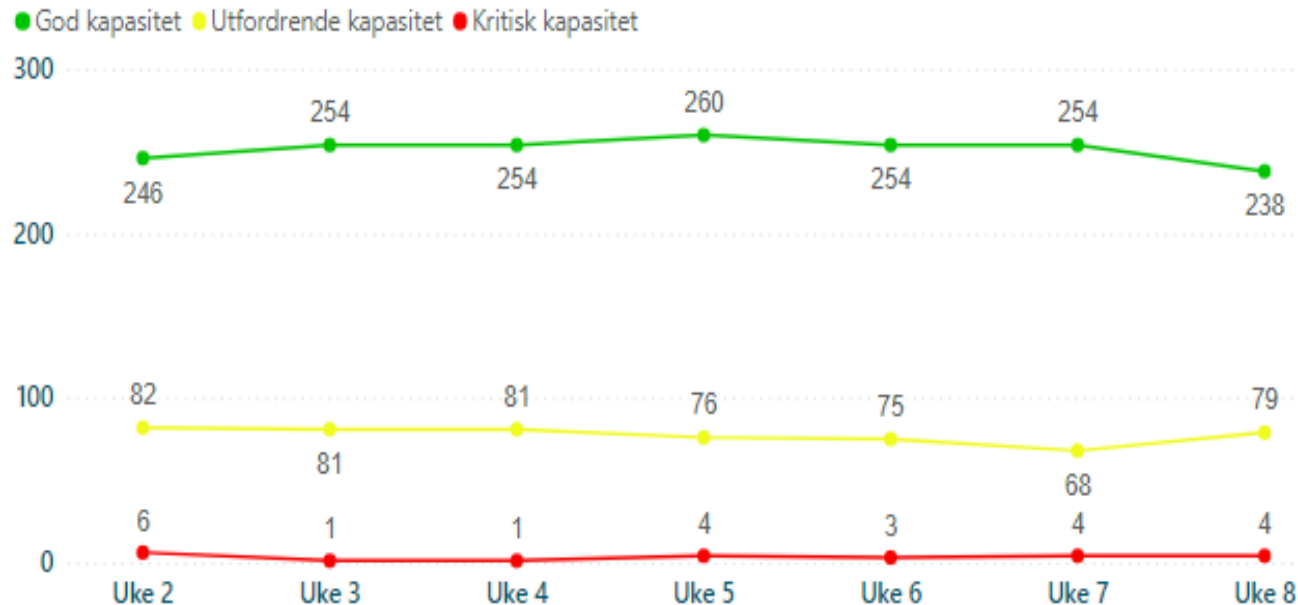

- Økning i antall kommuner som vurderer risikoen som *middels* for at smitten neste 1-3 uker vil overbelaste helsetjenesten (178 mot 155).
- 4 vurderer den som *høy* - to færre enn forrige uke.

Antall innlagte med Covid-19*

Status per 24. februar 2022

Oppdatert med tall for: 24.02.2022



STATUS ANTALL INNLAGTE
MED PÅVIST COVID-19 I NORGE

⁻⁹
519
INNLAGTE TOTALT

⁺⁴
56
INNLAGTE PÅ INTENSIVAVDELING

⁻²
22
FÅR INVASIV RESPIRATORBEHANDLING

Velg ønsket tidsperiode

Fra 08.11.2021 – 24.02.2022

Antall innlagte med påvist covid-19

● Innlagte totalt ● Innlagte på intensivavdeling ● Får invasiv respiratorbehandling

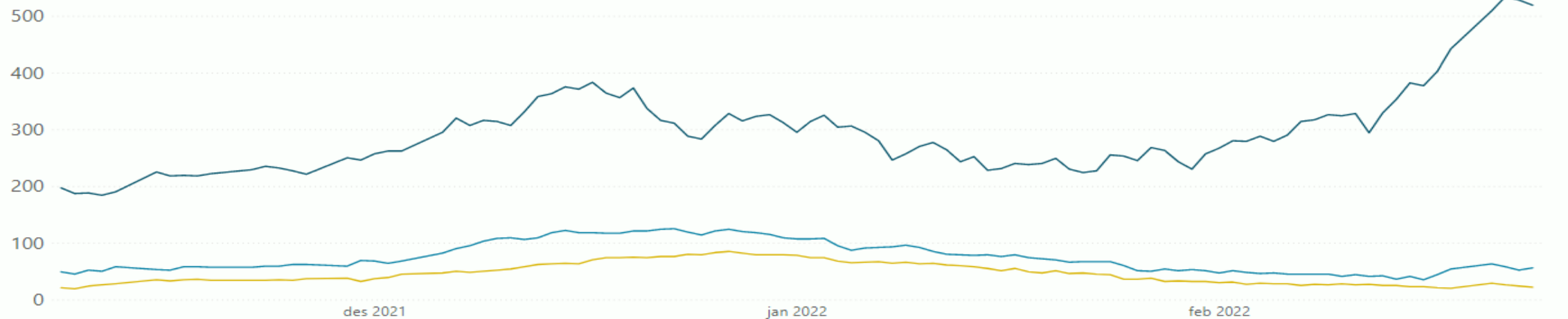

Totalt antall pasienter innlagt på sykehus*

Covid-19 pasienter utgjorde 23. februar en økende andel 5,6 % av alle pasienter innlagt på somatiske døgnopphold. Kapasiteten i sykehus samlet synes god

Velg ønsket tidsperiode

Fra 08.11.2021 – 23.02.2022

 STATUS TOTALT
Pasienter totalt og m/covid-19

9 485⁻¹⁷
Antall pasienter innlagt

5,6 %
Med covid-19

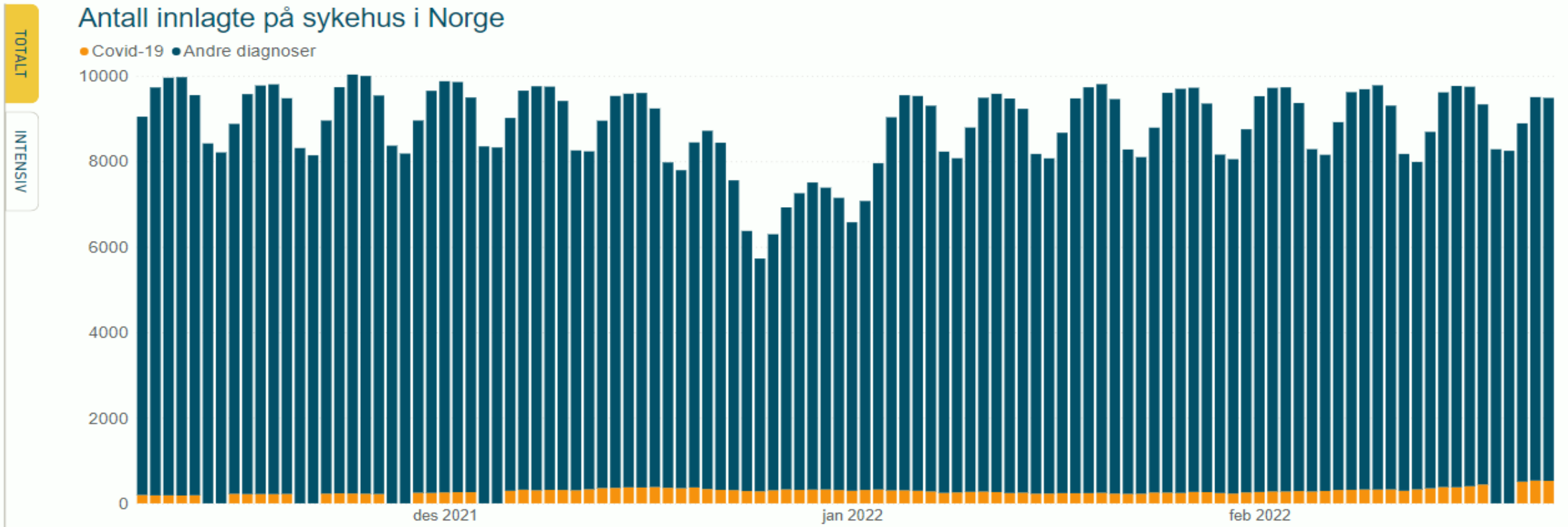

Status intensivpasienter*

- Per 23. februar utgjorde covid-19 pasientene en andel på 21,7 % av alle pasienter innlagt på intensiv. Kapasiteten samlet synes god

Status per 23. februar 2022

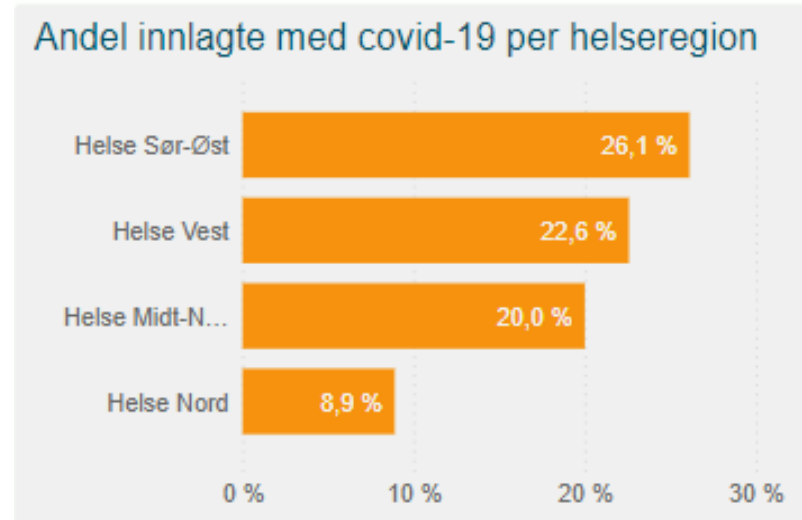
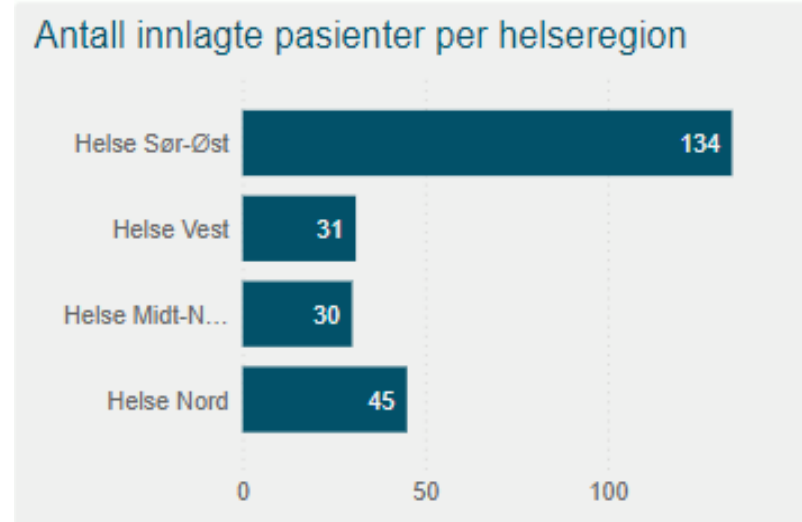
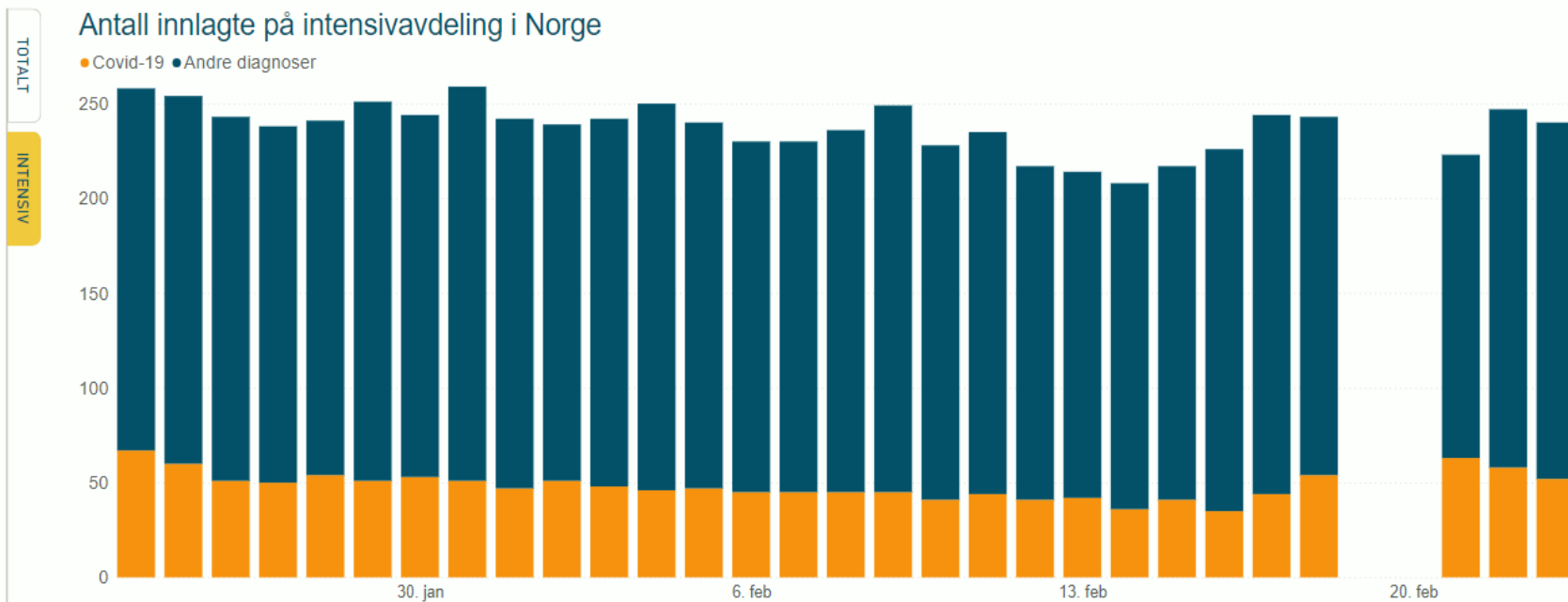
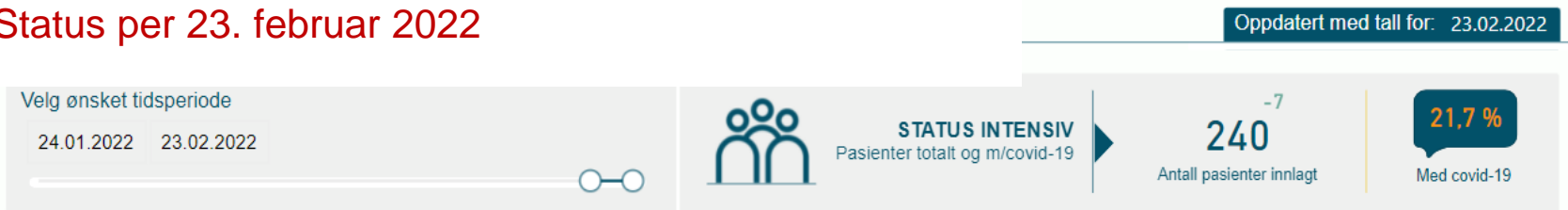

Helsedirektoratet *Opplysninger fra helseforetakenes innrapportering til Helsedirektoratet
Figuren mangler opplysninger fra dager hvor det ikke er rapportert i helgene

Tester og testing uke 8

- Tilgangen på selvtester er nå økende og det er ventet ca. 16 millioner tester til det nasjonale felleslageret. Samtidig ser vi et markert fall i bruk av selvtester.
- Rapporten fra kommunene viser at de ved inngangen til uke 8 har mer enn 15 millioner tester på lager.

- Helsedirektoratet arbeider sammen med Helse Sør-Øst, Sykehusinnkjøp og Nasjonalt felleslager for å sikre tilstrekkelig lagerkapasitet.
- Vi anbefaler at det reserveres total 25 millioner av de lagrede testene til beredskap ved nye utbrudd.

Befolkningsundersøkelsen – fra uke 7

Tilliten til myndighetenes håndtering av pandemien er uforandret for tredje uke på rad.
82 % svarer at de alt i alt har det ganske bra i hverdagen, opp fra 80 % i uke 6

- 76 % vurderer informasjon fra helsemyndighetene som *nyttig*, litt opp
- Det er nå 61 % som opplever informasjonen fra myndighetene som *tydelig*, opp 6 prosentpoeng
- 77 % svarer at de holder minst en meters avstand til andre enn sine nærmeste, det er ned 8 prosentpoeng
- Det er nå 15 % prosent som svarer at de er redd for å bli smittet, det er ned fra 3 prosentpoeng

